

ΤΟΠΙΚΟ ΣΧΕΔΙΟ ΛΑΡΝΑΚΑΣ

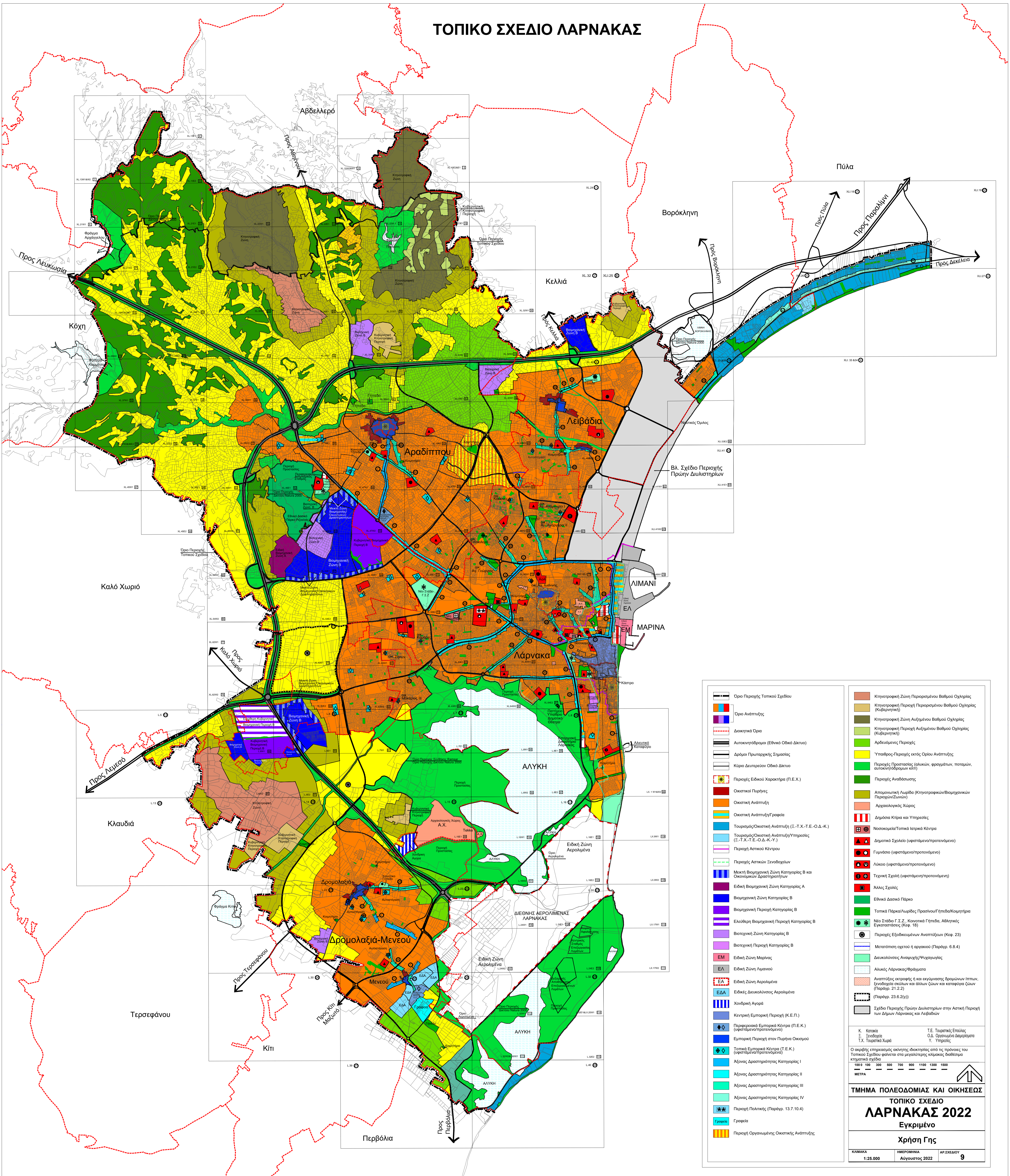

<ul style="list-style-type: none"> Όριο Περιοχής Τοπικού Σχεδίου Όριο Ανάπτυξης Διακρίσιμα Όρια Αυτοκινητόδρομο (Εθνικό Οδικό Δίκτυο) Δρόμοι Πρωταρχικής Σημασίας Κόμβος Δευτερεύον Οδικό δίκτυο Περιοχές Ειδικού Χαρακτήρα (Π.Ε.Χ.) Οικιστικοί Πυρήνες Οικιστική Ανάπτυξη Οικιστική Ανάπτυξη/Γραφεία Τουρισμός/Οικιστική Ανάπτυξη (Ε-Τ.Χ.-Τ.Ε.-Ο.Δ.-Κ.) Τουρισμός/Οικιστική Ανάπτυξη/Υπηρεσίες (Ε-Τ.Χ.-Τ.Ε.-Ο.Δ.-Κ.-Υ.) Περιοχή Αστικού Κέντρου Περιοχές Αστικών Ξενοδοχείων Μικτή Βιομηχανική Ζώνη Κατηγορίας Β και Οικονομικών Δραστηριοτήτων Ειδική Βιομηχανική Ζώνη Κατηγορίας Α Βιομηχανική Ζώνη Κατηγορίας Β Βιομηχανική Περιοχή Κατηγορίας Β Ελευθέρη Βιομηχανική Περιοχή Κατηγορίας Β Βιοτεχνική Ζώνη Κατηγορίας Β Βιοτεχνική Περιοχή Κατηγορίας Β Ειδική Ζώνη Μαρinas ΕΑ Ειδική Ζώνη Αλιευτικού ΕΑ Ειδική Ζώνη Αερολιμένα ΕΑ Ειδικές Διευκαταστάσιμες Αερολιμένα Χανδρική Αγορά Κεντρική Εμπορική Περιοχή (Κ.Ε.Π.) Περιφερειακά Εμπορικά Κέντρα (Π.Ε.Κ.) (υφιστάμενα/προτεινόμενα) Εμπορική Περιοχή στον Πυρήνα Οικισμού (υφιστάμενα/προτεινόμενα) Τοπικά Εμπορικά Κέντρα (Τ.Ε.Κ.) (υφιστάμενα/προτεινόμενα) Άξονας Δραστηριότητας Κατηγορίας I Άξονας Δραστηριότητας Κατηγορίας II Άξονας Δραστηριότητας Κατηγορίας III Άξονας Δραστηριότητας Κατηγορίας IV Περιοχή Πολιτικής (Παράρ. 13.7.10.4) Γραφεία Περιοχή Οργανωμένης Οικιστικής Ανάπτυξης 	<ul style="list-style-type: none"> Κτηνοτροφική Ζώνη Περιορισμένου Βαθμού Οχληρίας (Κυβερνητική) Κτηνοτροφική Περιοχή Περιορισμένου Βαθμού Οχληρίας (Κυβερνητική) Κτηνοτροφική Ζώνη Αιχμηρών Βαθμού Οχληρίας (Κυβερνητική) Κτηνοτροφική Περιοχή Αιχμηρών Βαθμού Οχληρίας (Κυβερνητική) Αρδευόμενες Περιοχές Υπαίθριες Περιοχές εκτός Ορίων Ανάπτυξης Περιοχές Προστασίας (αλιευτικές, φαραγγιών, ποταμών, αυτοκινητόδρομων κλπ) Περιοχές Αναδάσωσης Απομονωτική Λωρίδα (Κτηνοτροφικών/Βιομηχανικών Περιοχών/Ζωνών) Αρχαιολογικός Χώρος Δήμος Κίττα και Υπηρεσίες Νοσοκομείο/Τοπικά Ιατρικά Κέντρα Δημοτικό Σχολείο (υφιστάμενα/προτεινόμενα) Γυμνάσιο (υφιστάμενα/προτεινόμενα) Λύκειο (υφιστάμενα/προτεινόμενα) Τεχνική Σχολή (υφιστάμενα/προτεινόμενα) Εθνικό Δασικό Πάρκο Τοπικά Πάρκα/Λοιπές Πρασίνι/Γήπεδα/Κοιμητήρια Νέο Στάδιο Γ.Σ.Σ. Κοιμητά Γήπεδα, Αθλητικές Εγκαταστάσεις (Καθ. 18) Περιοχές Εξοικονομημένων Αναπτύξεων (Καθ. 23) Μετατόπιση σχεδίου ή αρχικού (Παράρ. 6.8.4) Διευκαταστάσιμες Αναγωγές/Ψαλαγιάς Αλιευτικές Λαγασκασ/Φράγματα Αναπτύξιμες εκμεταλλεύσιμες ή και εκκρίσιμες θερμικές ή πτηνικές εφοδατικές σπηλιές και άλλων ζώων και καταρράχια ζώων (Παράρ. 21.2.2) Χανδρική Αγορά (Παράρ. 23.6.2(γ)) Σχέδιο Περιοχής Πρώην Διαλυτηρίων στην Αστική Περιοχή των Δήμων Λάρνακας και Λεϊβάδιων
---	--

Κ. Κοκκό	Τ.Ε. Τοιχοπλάσι Έπιπλα
Σ. Σπυροπούλου	Ο.Δ. Οργανωμένα Διαμερίσματα
Τ.Χ. Τοιχοπλάσι Χαρά	Υ. Υπηρεσίες

Ο ακριβής επιπλοκαρισμός ακίνητης ιδιοκτησίας από τις πρόνοιες του Τοπικού Σχεδίου φαίνεται στα μεγαλύτερης κλίμακας διαθέσιμα κτηματολόγια

1000 500 100 500 1000 1500 2000
ΜΕΤΡΑ

ΤΜΗΜΑ ΠΟΛΕΟΔΟΜΙΑΣ ΚΑΙ ΟΙΚΗΣΕΩΣ
ΤΟΠΙΚΟ ΣΧΕΔΙΟ
ΛΑΡΝΑΚΑΣ 2022
Εγκριμένο
Χρήση Γης

ΚΑΜΑΚΑ	ΗΜΕΡΟΜΗΝΙΑ	ΑΡ. ΣΧΕΔΙΟΥ
1:25.000	Αύγουστος 2022	9